

L' Associazione Culturalmente Vr è nata il 20 Aprile del 2019 dalla voglia e passione di offrire dei servizi alla comunità di Sona, rivolti principalmente alle famiglie.

Ognuna di noi ha maturato esperienze lavorative e di vita diverse e si è arricchita di varie competenze che ha messo a disposizione dell'associazione.

Non ci si ferma mai!

Con uno spirito di squadra e tanti sogni, l'associazione lavora costantemente per poter dare il massimo e trasmettere il meglio.



Comune di Sona

CONTATTACI

aps.culturalmente.vr@gmail.com

tel 351 7733166

www.culturalmentevr.it

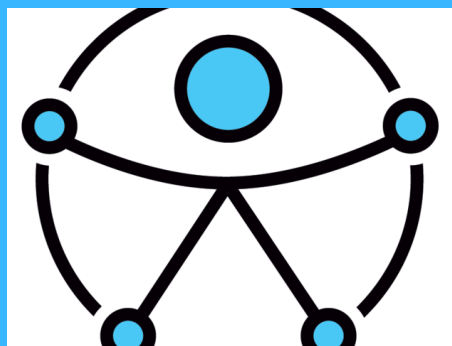

APS CULTURALMENTE VR

PRESENTA



**La nuova
giostra
inclusiva**

AL PARCO GIOCHI A. FASOLI

DI SAN QUIRICO A SONA

Avete mai pensato alle opportunità di gioco e condivisione che ha un bambino o ragazzo diversamente abile all'interno di un parco giochi?

Il nostro obiettivo è quello di dare la possibilità a tutti, ma proprio TUTTI, di partecipare al divertimento in un pomeriggio qualunque al parco.

Vogliamo rendere questo possibile grazie all'installazione di una giostra inclusiva nel parco Fasoli di San Quirico a Sona.

Installiamo una GIOSTRA INCLUSIVA nel nostro comune



È necessario però il tuo AIUTO per raccogliere i fondi necessari all'acquisto.

Per il tuo contributo al progetto

IBAN

IT 81 B050 3459 3100 0000 0007 643

PAYPAL

aps.culturalmente.vr@gmail.com

PER OGNI DONAZIONE verrà regalato l'adesivo del progetto.

PER DONAZIONI SUPERIORI AI 400 EURO verrà applicato il nome del donatore sulla giostrina.